

গণপ্রজাতন্ত্রী বাংলাদেশ সরকার
বাংলাদেশ আবহাওয়া অধিদপ্তর
কৃষি আবহাওয়া মহাশাখা
আবহাওয়া ভবন, ই-২৪, আগারগাঁও, ঢাকা-১২০৭।
www.bmd.gov.bd

নম্বর: ২৩.০৯.০০০০.০৩৫.৫১.০০১.২৬.১৯

তারিখঃ ২৭ বৈশাখ ১৪৩৩
১০ মে ২০২৬

কৃষি আবহাওয়া পূর্বাভাসের সময়কাল: ১০-০৫-২০২৬ খ্রিঃ থেকে ১৬-০৫-২০২৬ খ্রিঃ।

Accumulated Rainfall (mm)
Period (10-05-2026 to 16-05-2026)

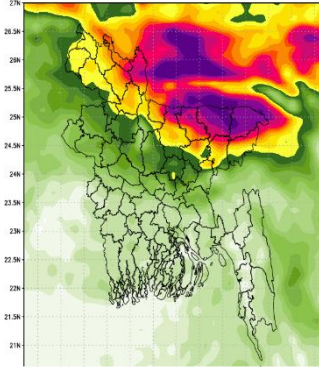

NWP Products (09 KM)

- ১০-০৫-২০২৬ হতে ০৭-০৫-২০২৬ তারিখ পর্যন্ত দেশের দৈনিক উজ্জ্বল সূর্যকিরণ কাল-এর গড় ৪.৭৮ ঘন্টা ছিল।
- ১০-০৫-২০২৬ হতে ০৭-০৪-২০২৬ তারিখ পর্যন্ত দেশের দৈনিক বাষ্পীভবনের গড় ২.৮২ মি.মি. ছিল।

কৃষি আবহাওয়া পূর্বাভাসঃ ১০-০৫-২০২৬ খ্রিঃ থেকে ১৬-০৫-২০২৬ খ্রিঃ।

- এ সপ্তাহে দৈনিক উজ্জ্বল সূর্যকিরণ কাল ৫.০০ থেকে ৭.০০ ঘন্টার মধ্যে থাকতে পারে।
- এ সপ্তাহে বাষ্পীভবনের দৈনিক গড় ৩.০০ মি.মি. থেকে ৫.০০ মি.মি. থাকতে পারে।
- এই সময়ের প্রথমার্ধে সারাদেশে কোথাও কোথাও বৃষ্টির সম্ভাবনার সাথে আংশিক মেঘলা আকাশ সহ আবহাওয়া প্রধানত শুষ্ক থাকতে পারে।
- এই সময়ের দ্বিতীয়ার্ধে রংপুর, ময়মনসিংহ ও সিলেট বিভাগের অধিকাংশ স্থানে এবং দেশের অন্যত্র কিছু কিছু স্থানে বজ্রপাতসহ অস্থায়ী দমকা/ ঝড়ো হাওয়ার সাথে বিদ্যুৎ চমকানোসহ হালকা থেকে মাঝারি ধরণের বৃষ্টি/ বজ্রবৃষ্টি হতে পারে। সেসাথে রংপুর, ময়মনসিংহ ও সিলেট বিভাগের কোথাও কোথাও ভারী থেকে অতি ভারী বৃষ্টিপাতের সম্ভাবনা রয়েছে।
- এই সময়ের প্রথমার্ধে সারাদেশে দিনের তাপমাত্রা $(৩৫\pm ৩)^\circ\text{C}$ এবং রাতের তাপমাত্রা ঢাকা, চট্টগ্রাম, খুলনা ও বরিশাল বিভাগে $(২৪\pm ২)^\circ\text{C}$ এবং রাজশাহী, রংপুর, সিলেট ও ময়মনসিংহ বিভাগে $(২২.৫\pm ২)^\circ\text{C}$ হতে পারে।
- এই সময়ের দ্বিতীয়ার্ধে তাপমাত্রা এক বা দুই ডিগ্রি সেলসিয়াস হ্রাস পেতে পারে।

বিশেষ সতর্কতা: এই সময়ের দ্বিতীয়ার্ধে রংপুর, ময়মনসিংহ ও সিলেট বিভাগের কোথাও কোথাও ভারী থেকে অতি ভারী বৃষ্টিপাতের সম্ভাবনা রয়েছে। এই ভারী বৃষ্টিপাতের জন্য সংশ্লিষ্ট সকল পক্ষকে প্রয়োজনীয় ব্যবস্থা গ্রহণের অনুরোধ করা হচ্ছে।

বৃষ্টিপাতের শ্রেণী	বৃষ্টিপাতের আওতাভুক্ত এলাকা
হালকা বৃষ্টি	১-১০ মিঃমিঃ/দিন দু-এক স্থানে: ১-২৫%
মাঝারি ধরণের বৃষ্টি	১১-২২ মিঃমিঃ/দিন কিছু কিছু স্থানে: ২৬-৫০%
মাঝারি ধরণের ভারি বৃষ্টি	২৩-৪৩ মিঃমিঃ/দিন অনেক স্থানে: ৫১-৭৫%
ভারি বৃষ্টি	৪৪-৮৮ মিঃমিঃ/দিন অধিকাংশ স্থানে: ৭৬-১০০%
অতি ভারি বৃষ্টি	> ৮৮ মিঃমিঃ/দিন

(মোঃ নুবাঈয়্যাৎ কবীর)
উপপরিচালক (চলতি দায়িত্ব)
পরিচালকের পক্ষে
টেলিফোন: ০২-৪১০২৫৭১৩ (অফিস)

পর্যবেক্ষণকৃত আবহাওয়া বিবরণীসমূহ, সময়কালঃ ০১-০৫-২০২৬ থেকে ১৬-০৫-২০২৬ খ্রিঃ

বিভাগের নাম	স্টেশনের নাম	মোট বৃষ্টিপাত (মিঃমিঃ)	স্বাভাবিক বৃষ্টিপাত (মিঃমিঃ)	বিচ্যুতি (%)	মোট বৃষ্টিপাতের দিন	সর্বোচ্চ গড় আর্দ্রতা (%)	সর্বোনিম্ন আর্দ্রতা (%)	গড় সর্বোচ্চ তাপমাত্রা (°C)	গড় স্বাভাবিক তাপমাত্রা (°C)	সর্বনিম্ন গড় তাপমাত্রা (°C)	সর্বনিম্ন স্বাভাবিক গড় তাপমাত্রা (°C)	
ঢাকা	ঢাকা	৬২.৫	৪৯	২৮	৬	৯৩	৫৮	৩২	৩৩.২	২৩	২৪.০০	
	টাঙ্গাইল	৫৬.৪	৫৫	৩	৬	৯১	৫৯	৩১.৩	৩৩.২	২২	২৩.১০	
	ফরিদপুর	৬৯.৯	৪৩	৬৩	৩.০	৯২.০	৬২.০	৩২.৪	৩৩.৭	২২.৮	২৩.৭	
	মাদারীপুর	৩২.০	৫৮	-৪৫	৪	৯৭	৬৭	৩২	৩৩.৭	২২.৬	২৩.৮০	
	গোপালগঞ্জ	৪৭.০	৭৩	-৩৬	৪	৯৬	৫৯	৩২.৪	৩৩	২৮.১	২৩.৮০	
	নিকলী	**	**	***	**	**	**	**	**	**	**	**
	আরিচা	৮১.৬	**	***	৩	৮২	৫৫	৩১.৪	**	২৩.১	**	
	নরসিংদী	**	**	***	**	**	**	**	**	**	**	**
ময়মনসিংহ	ময়মনসিংহ	৭৬.৭	৭০	১০	৫	৯৬	৬৫	২৯.৫	৩১.২	২২.১	২২.৬০	
	নেত্রকোনা	১৮১.৬	১১৪	৫৯	৫	৯৭	৬৯	২৮.৭	৩০.৯	২১.৭	২২.৮০	
চট্টগ্রাম	চট্টগ্রাম	৭৭.১	৬২	২৪	৩	৯৪	৬৪	৩১.৭	৩২.২	২৩.৪	২৪.৩০	
	সন্দ্বীপ	৯৭.০	৫৬	৭৩	২	৯৬	৭২	৩১.১	৩১.৮	২২.৭	২৪.৬০	
	সীতাকুণ্ড	**	৬১	***	**	**	**	**	৩২.৪	**	২৪.১০	
	রাঙ্গামাটি	**	৫৫	***	**	**	**	**	৩৩.১	**	২৩.২০	
	কুমিল্লা	**	৫৫	***	**	**	**	**	৩২.৪	**	২৩.৩০	
	চাঁদপুর	৪৪.০	৫৯	-২৫	৬	৯৯	৬২	৩২.৫	৩৩.১	২৩	২৩.৯০	
	মাইজদীকোর্ট	৯২.০	৫৭	৬১	৫	৯৮	৬৭	৩১.০	৩৩	২৩.৭	২৪.২০	
	ফেনী	২০.০	৭৭	-৭৪	৪	৯৪	৫৯	৩১.৯	৩২.৩	**	২৩.৬০	
	হাতিয়া	**	৫৮	***	**	**	**	**	৩২.১	**	২৪.১০	
	কক্সবাজার	৫২.০	৫০	৪	৩	৯১	৬১	৩১.৭	৩৩	২৪.০	২৪.৯০	
	কুতুবদিয়া	**	৪৬	***	**	**	**	**	৩২.৫	**	২৫.০০	
	টেকনাফ	**	৩১	***	**	**	**	**	৩২.৬	**	২৪.৯০	
	আমবাগান	**	৫৭	***	**	**	**	**	৩৩.১	**	২৪.৫০	
	বান্দরবন	**	**	***	**	**	**	**	**	**	**	
রামগতি	**	**	***	**	**	**	**	**	**	**		
সিলেট	সিলেট	১৬৭.৩	১২৩	৩৬	৫	৯৫	৬৮	২৮.৬	৩০.৬	২০.২	২১.৯০	
	শ্রীমঙ্গল	২৪৮.০	৯১	১৭৩	৬	৯৭	৭৪	২৯.৪	৩১.৮	২১.৩	২১.৯০	
রাজশাহী	রাজশাহী	৫৭.২	২৮	১০৪	৩	৯৫	৫৪	৩২.৫	৩৪.৮	২১.৮	২৩.৪০	
	ঈশ্বরদী	২৭.৫	২৮	-২	৪	৯৮	৮০	৩২.৮	৩৪.৬	২২.৬	২৩.৬০	
	বগুড়া	৫৫.০	৪২	৩১	৪	৯৫	৫২	৩০.৯	৩২.৮	২২.৪	২৩.৩০	
	বদলগাছী	৯১.০	৭১	২৮	৪	৯৭	৬৪	৩০.৬	৩১.১	২১.৬	২২.৬০	
	তাড়াশ	৬৮.০	৯৯	-৩১	৪	৯৭	৬৬	৩০.৭	৩১.৫	২২.৪	২৩.০০	
বাঘাবাড়ি	**	**	***	**	**	**	**	**	**	**		
রংপুর	রংপুর	১০১.২	৫৩	৯১	৪	৯৩	৬৪	৩০.৬	৩১.১	২২.১	২২.৩০	
	দিনাজপুর	১৩৮.১	৩৪	৩০৬	৪	৯৬	৬৩	৩০.৬	৩২	২১.৬	২২.৩০	
	সৈয়দপুর	১০০.২	৪৬	১১৮	৪	৯২	৬২	৩০.৮	৩২.১	২১.৬	২২.৩০	
	ঠেঁতুলিয়া	১১৭.০	**	***	৫	৯৫	৫৫	২৯.৬	**	১৯.৯	**	
	ডিমলা	৫৬.৮	১২১	-৫৩	৩	৯৬	৬১	৩০.৭	৩০.৪	২০.৮	২১.৭০	
রাজারহাট	৭৬.১	৬২	২৩	৪	৮৪	৫৮	৩০.৪	৩০.৬	২১.২	২২.০০		
খুলনা	খুলনা	৪৪.৬	৩৮	১৭	৪	৯৬	৬০	৩৩.৬	৩৪.৫	২৩.৫	২৪.৬০	
	মংলা	৭৭.৮	২৯	১৬৮	৬	৯৭	৬২	৩৩.১	৩৪.৯	২৩.৭	২৫.৪০	
	সাতক্ষীরা	২৩.২	২৯	-২০	৪	৯৪	৫৪	৩৩.০	৩৫	২৪.০	২৪.৮০	
	যশোর	৪৮.০	৩৬	৩৩	৪	৯৪	৫৫	৩৩.৪	৩৫.৫	২৩.২	২৪.২০	
	চুয়াডাঙ্গা	২৯.০	৩০	-৩	৩	৯৪	৫৫	৩২.৭	৩৫.৭	২২.৬	২৪.৩০	
	কুমারখালী	**	৯১	***	**	**	**	**	৩২.৬	**	২৩.৮০	
	কয়রা	**	**	***	**	**	**	**	**	**	**	
বরিশাল	বরিশাল	৪৯.২	৪৫	৯	৫	৯৮	৬৩	৩০.০	৩৩.৪	২৩.১	২৪.২০	
	পটুয়াখালী	৪৮.৮	৪৭	৪	৫	৯৯	৬৭	৩২.৯	৩৩.৫	২৩.২	২৪.৬০	
	খেপুপাড়া	২৩.০	৪২	-৪৫	৫	৯৭	৬৪	৩২.৫	৩৩	২৩	২৫.০০	
	ভোলা	১২১.৫	৪৯	১৪৮	৪.০	৯৭.০	৬৪.০	৩২.০	৩২.৯	২৩.০	২৪.৪	
	হিজলা	**	**	***	**	**	**	**	**	**	**	
	মনপুরা	**	**	***	**	**	**	**	**	**	**	

Analyses contained in this bulletin are based on preliminary data. ** Data not received ***Deviation N/A